Forum Vojens

Bestyrelsesmøde		9. januar 2018	
Start kl.	19:00	Slut kl.	21:30
Referat			

Mødeleder: Karl Posselt

Deltagere: Karl Posselt

Torben Skødt

Teis Melcher

Ditte O'Neill

Lisa Nielsen – Suppleant

Peter Lambæk Nielsen

Solveig Larsen

Anne-Marie Hundebøl

Preben Holmberg – byrådsmedlem

Marie Skødt – byrådsmedlem

Kai Wisnewski – Repræsentant fra kommunen

Calle Simonsen (ved behandling af punkt 1)

Afbud: Finn Lykkeskov – byrådsmedlem

Referent: Teis Melcher

Dagsorden:

1. **Rekruttering af medlemmer til A-holdet (25 min)** 2
2. **Orientering fra bestyrelsesmedlemmer (20 min).** 2
3. **Økonomi (5 min).** 2
4. **Ansøgning fra Jegerup Motions- og fitnesscenter (10 min).** 3
5. **Ansøgning til Realdaniafonden Underværker - Strandbaneprojekt (15 min.)** 3
6. **Nedsættelse af infrastrukturgruppe – fortsat behandling (10 min.)** 4
7. **Intranet (10 min.)** 5
8. **Årsmøde 2018 (10 min.)** 5
9. **Eventuelt. (5 min)** 6

1. Rekruttering af medlemmer til A-holdet (25 min)

Calle Simonsen deltager i behandlingen af dette punkt.

Sagsfremstilling:

På Bestyrelsesmødet den 12-12-2017 blev det besluttet at invitere den frivillige koordinator for A-holdet med til bestyrelsesmødet for at drøfte næste skridt i sagen.

Indstilling:

Bestyrelse og koordinator drøfter, hvordan vi får oprettet et A-hold af frivillige, der kan løse ikke-kommunale driftsopgaver m.v.

Beslutning:

Calle Simonsen starter op med udgangspunkt i at bruge Povlsbjerg Aktivitetscenter som base indtil Forum Vojens får egne lokaler. Facebook og andre medier bruges til at oplyse og rekruttere folk til A-holdet. Der er enighed om, at gå i gang med nogle opgaver, og så se om ikke folk melder sig.

Bestyrelsen afsætter 20.000 kr. til driftsbudget med hævekort til Sydbank kontoen. Aktiviteter, som kræver større økonomi, skal projektbeskrives og godkendes i bestyrelsen.

Bilag:

A-holdet-1

2. Orientering fra bestyrelsesmedlemmer (20 min).

Sagsfremstilling:

Der orienteres mundtligt fra/om:

- Brev (22-12-2017) til Byrådet vedr. udarbejdelse af masterplan for udvikling af halområdet.
- Status vedr. jernbanebro/viadukt (Masterplanarbejdsgruppen).
- Status vedr. Banestien Vojens-Skrydstrup.
- Brev (19-12-2017) til UPM, borgmester og kommunaldirektør vedr. cykelsti fra Fuglesøområdet til Lagoniskolen.
- Brev (03-01-2018) til UPM vedr. cykelsti mellem Over Jerstal og Vojens.
- Status vedr. udnyttelse af stationsbygningen.
- Status vedr. eget lokale til Forum Vojens.
- Kommunikationsudvalget.

Indstilling:

Orienteringen tages til efterretning.

Beslutning:

Orientering taget til efterretning.

3. Økonomi (5 min).

Sagsfremstilling:

Orientering om økonomien, samt overblik over disponerede midler.

Bevillingen for 2018 på kr. 600.000 blev besluttet på byrådsmøde den 19. december under pkt. 7 på dagsordenen.

Forum Vojens afventer svar fra kommunen vedr. overførsel af restbevilling fra 2017 til 2018. Vi får tilbagemelding efter byrådsmødet den 27. februar 2018.

Indstilling:

Orientering tages til efterretning.

Beslutning:

Orientering taget til efterretning.

Bilag:

2017-12-31 Økonomiopfølgning Forum Vojens

4. Ansøgning fra Jegerup Motions- og fitnesscenter (10 min).

Sagsfremstilling:

Aktiviteten er at starte et motions- og fitnesscenter i Jegerup.

I 2016 blev der på et borgermøde besluttet at ned sat en arbejdsgruppe, til at starte et motionscenter op, som skal ligge i den gamle skole i Jegerup. Motionscenteret skal være et lokalt motionscenter for unge, voksne og seniorer, hvor der er plads til alle, uafhængigt af motivationen. Et engageret mødested på tværs af alder, hvor der vil være stor fleksibilitet. Kvalitet i udstyr og rammer, samt engagerede og uddannede instruktører.

Projektet sker i samarbejde med Bevæg dig for livet Fitness. Der forventes at stedet vil have åbnet 24/7 og målet vil være at der kommer flere aktive, som passer i tråd med Haderslevs kommunes sundhedsmål, at der i 2020 er ca. 75 % af kommunes borger der dyrker en eller anden form for motion. Det vil være et nyt tiltag i vores lokalsamfund, hvor vi rammer bredere og et godt aktiv.

Aktivitetsgruppen søger om et tilskud på 50.000 til 75.000 kr. til indkøb af motionsredskaber.

Indstilling:

Ansøgningen drøftes

Beslutning:

Forum Vojens finder initiativet prisværdigt og ønsker initiativtagerne held og lykke med projektet. Ansøgningen om støtte afvises imidlertid med begrundelse om at det er uafklaret, hvorvidt det kan opfattes som konkurrenceforvridende virksomhed i forhold til eksisterende kommercielle aktører.

Bilag:

Ansøgning-aktivitetsgruppe - Jegerup motions og fitnesscenter m bilag

5. Ansøgning til Realdaniafonden Underværker - Strandbaneprojekt (15 min.)

Sagsfremstilling:

Kampagnen Underværker inviterer alle, der arbejder frivilligt og engageret med at skabe gode rammer for fællesskab og aktivitet, til at søge støtte til at føre gode idéer ud i livet.

Projektstøtten kan søges af alle, der arbejder frivilligt og engageret med at forbedre og udvikle lokalsamfundet gennem det byggede miljø. Realdania har afsat 45 mio. kr. til ildsjæleprojekter og forventer samlet at støtte mellem 60-80 store og små projekter frem mod starten af 2018. Der kan maksimalt ansøges om 1.000.000 kr. til et projekt.

Kampagnens næste og sidste ansøgningsmulighed har frist den 15. februar 2018 kl. 12.00.

I forlængelse heraf lægges op til, at Forum Vojens sammen med Projektgruppen Vojens Strand søger fonden om støtte til projektet.

Projektbeskrivelsen vil kunne ses på www.undervaerker.dk . For at komme i betragtning, skal der være mindst 200 støttetilkendegivelser (likes), som gives på hjemmesiden. Teksterne og uddybende ansøgning er bilagt punktet. Ud over dette, er der er 37 siders uddrag af VisionVojens, udvalgsbeslutninger samt helhedsplanen for udvikling af halområdet, som medsendes ansøgningen til fonden (ikke bilagt punktet).

Indstilling:

Bestyrelsen godkender ansøgningen.

Beslutning:

Ansøgningen fremsendes ikke, idet der afventes udarbejdelse af en masterplan for udvikling af halområdet.

Bilag:

Fondsansøgning - Realdania Underværker

6. Nedsættelse af infrastrukturgruppe – fortsat behandling (10 min.)

Sagsfremstilling:

På bestyrelsesmødet den 14-11-2017 blev det besluttet at nedsætte en infrastrukturgruppe, der skal lave en plan for det videre arbejde med infrastrukturen.

På mødet den 12. december blev følgende besluttet:

Kommissorium blev drøftet. Helhedsplan ændres til projekter, og infrastrukturgruppen etableres uden en på forhånd fastlagt funktionsperiode. Nyt kommissorium forelægges på næste møde. Sammensætning af gruppen genovervejes med mulighed for ad hoc medlemmer afhængig af igangværende projekter. Der afsættes et rammebeløb til gruppen. Størrelse besluttes på næste møde.

Forslag til kommissorium er revideret på grundlag af drøftelsen på bestyrelsesmødet den 12-12-2017

Indstilling:

- Kommissoriet godkendes.
- Medlemmer af gruppen udpeges.
- Der afsættes 50.000 kr. som rammebeløb til gruppens arbejde.

Beslutning:

Indstilling godkendes idet medlemmer af gruppen udpeges senere.

Torben Skødt er tovholder.

Bilag:

Kommissorium for Infrastrukturgruppen

7. Intranet (10 min.)

Sagsfremstilling:

Bestyrelsen har tidligere (02-05-2017) besluttet, at det, der bl.a. kan offentliggøres på http://forumvojens.dk er følgende:

• Referater.
• Masterplaner, helhedsplaner og rapporter.
• Pressemeddelelser.
• Høringssvar.
• Hvilke aktiviteter Forum Vojens har støttet økonomisk og med hvor meget.

Kommunikationsudvalget kan herudover selv beslutte hvad der yderligere skal på hjemmesiden.

Forum Vojens producerer desuden dokumenter, der ikke nødvendigvis er af interesse for offentligheden, men som medlemmer af bestyrelsen har brug for som elektronisk arkiv.

Indstilling:

Det undersøges, om der kan oprettes et elektronisk arkiv på et særskilt område af hjemmesiden http://forumvojens.dk

Beslutning:

Kommunikationsgruppen undersøger muligheden for at lave det via log in for bestyrelsen.

Bilag:

8. Årsmøde 2018 (10 min.)

Sagsfremstilling:

Forberedelse til årsmødet kræver planlægning. Der er en række spørgsmål vi skal forholde os, som f.eks. følgende:

- Hvordan vil vi afvikle det årsmødet?
- Skal vi have et tema eller måske en eller to oplægsholdere?
- Skal vi bruge det til at rekruttere frivillige til vores kommende driftsarbejdsgruppe (eller hvad det hedder)?
- Skal vi have ændret noget i vores vedtægter så det bedre rummer driftsarbejdsgruppens opgaver?
- Skal vi fx sende målrettede invitationer ud til idrætsforeningerne så vi kan bruge mødet som afsæt til at markedsføre vojens.dk / kalenderen?
- Skal vi sende målrettede invitationer til politikkerne i kommunen, så vi kan bruge mødet som afsæt til at minde dem om, hvad der er brug for – for at realisere vores planer.

Arbejdet med at planlægge årsmødet kræver også tid, så nedsættelse af et Årsmødeudvalg kan måske være nødvendigt.

Indstilling:

Sagen drøftes.

Der nedsættes et Årsmødeudvalg.

Beslutning:

Årsmødet flyttes til mandag den 20. marts, alternativ 19. marts. SE-arenaen er ikke en mulighed, så der skal findes anden lokalitet.

Årsmødeudvalget består af Karl Posselt, Ditte O'Neill og Torben Skødt.

Bilag:

9. Eventuelt. (5 min)

Forum Vojens

01-11-2017

Organisering af arbejdet i Forum Vojens

Arbejds-/aktivitetsgrupper

Baggrund

Forum Vojens´ aktiviteter bygger på tre grundlæggende forudsætninger, som går ud på:

1. At fungere som overordnet repræsentant for borgere, foreninger, virksomheder og institutioner – internt såvel som overfor eksterne interessenter og samarbejdspartnere, herunder offentlige myndigheder.

2. At realisere den langsigtede vision for Vojens (Helhedsplanen Vision Vojens), som skal styrke og synliggøre byen som attraktiv handels-, erhvervs- og bosætningsby.

3. At gennemføre borgernære og synlige aktiviteter, der ud over at understøtte de langsigtede mål gør byen attraktiv at bo og leve i til daglig.

Forum Vojens afsætter hvert år en budgetramme til de borgernære og synlige aktiviteter jf. pkt. 3.

Aktivitetsgrupper

Bestyrelsen kan efter behov nedsætte arbejdsgrupper/projektgrupper til løsning af opgaver, herunder projekter med henblik på realisering af den langsigtede vision jf. pkt. 2.

En aktivitetsgruppe kan også oprettes af en gruppe af borgere, der ønsker at skabe aktivitet eller gennemføre et projekt. Gruppen kan søge Forum Vojens om penge til formålet. Vejledning og ansøgningsskema.

Stående drifts- og aktivitetsgruppe ("A-holdet")

Ud over de midlertidige aktivitetsgrupper nedsætter Forum Vojens et stående A-hold sammensat af praktikere, der løbende løser forskellige borgernære og synlige opgaver, der gør Vojens attraktiv at bo og leve i, jf. pkt 3 ovenfor.

A-holdet arbejder under ledelse af én eller flere koordinatorer, der med reference til bestyrelsesformanden planlægger, koordinerer og gennemfører gruppens forskellige opgaver.

A-holdets forskellige projekter og aktiviteter beskrives af koordinatoren i en samlet aktivitetsplan, der løbende ajourføres og godkendes af Forum Vojens´ bestyrelse. Det er den til enhver tid senest godkendte aktivitetsplan, der er gældende for A-holdets aktiviteter.

Aktiviteterne skal bygge på Forum Vojens´ forudsætninger som nævnt under pkt. 1-3.

Aktivitetsplanen skal for hver enkelt aktivitet kort redegøre for:
- Beskrivelse af aktiviteten, herunder formål.
- Hvilken aktivitetskoordinator, der har ansvaret for aktiviteten.
- Deltagere i aktiviteten, herunder eventuelle øvrige involverede interessenter (foreninger, myndigheder mv.).
- Tidsplan for gennemførelsen af aktiviteten.
- Budget, herunder hvor stor en del der betales af Forum Vojens og under hvilke forudsætninger.

A-holdet skal ikke udføre kommunale kerneopgaver, hvorfor koordinatoren i grænsetilfælde skal have tæt kontakt til Haderslev Kommune – især til kommunens driftsafdeling.

En koordinator kan af Bestyrelsen desuden udpeges til at fungere som projektleder for specifikke arbejdsgrupper/projektgrupper – eller til at rådgive og følge op på projekter, der gennemføres af andre arbejdsgrupper.

Ansvar og forsikringsforhold

Arbejdsgrupper/projektgrupper nedsat af Forum Vojens, samt det stående A-hold kommer formelt set til at udføre arbejde under Forum Vojens' ledelse.

Det er i denne forbindelse Forum Vojens´ ansvar at sørge for, at der er tegnet de nødvendige forsikringer (arbejdsskade, erhvervsansvar, produktansvar og bestyrelsesansvar).

Forum Vojens

Økonomisk overblik

Bestyrelsesmøde i Forum Vojens, 9. januar 2018

- *Økonomiopfølgning 31. december 2017*
- *Oversigt over disponeringer*
- *Budget 2017*
- *Regnskab 2016*

Økonomiopfølgning pr. 7. december 2017

	Postering	Bevilling	Disponeret	Udgifter	Rest '17
	Kommunalbestyrelsen (rest '16 +17)	1.589.234			
1.	Langt sigte - strategi og planer		480.000	2.496	477.504
	Masterplan for Vojens Midtby		-	*2.496*	*0*
2.	Forum Vojens – drift		20.234	4.336	15.898
3.	Kort sigte - borgernært og synligt		590.000	42.974	547.026
	Affaldsindsamling 2017		*3.000*	*1.070*	*0*
	Jegerup Kirkesti		*50.000*	*41.904*	*0*
4.	Discgolfbane		40.000	40.000	0
5.	Rådhuscenter – grønne områder		189.000	47.951	141.049
6.	Kunstgræsbane VBI		100.000	100.000	0
7.	Friluftsprojekt – shelterby		150.000	147.989	2.011
8.	Vojens.dk hjemmeside		20.000	14.955	5.045
	I alt	1.589.234	1.589.234	**400.701**	**1.188.533**

Langt sigte - strategi og planer	1/3 bevilling	500.234	6.832	493.402
Kort sigte - borgernært og synligt	2/3 bevilling	1.089.000	393.869	695.131

Oversigt over disponeringer

	Disponeret	2016/2017
1.	Rådhuscenteret	kr. 275.000
2.	Motorsportsprojekt	kr. 75.000
3.	Kunstgræsbane ved Fritidscenter	kr. 100.000
4.	Masterplan for Vojens Midtby	kr. 340.000
5.	Friluftsprojekt – hytter ved spejdere	kr. 150.000
6.	Discgolfbane ved Fritidscenter	kr. 40.000
7.	Affaldsindsamling 2017	kr. 3.000
8.	Vojens.dk og forumvojens.dk	kr. 20.000
9.	Jegerup Kirkesti	kr. 50.000
10.	Jordbundsundersøgelser ved hallen	kr. 15.000
	I alt	kr. 1.068.000

Budget 2017

Vist på Årsmøde 2017

	Postering	Indtægt	Udgift
	Kommunalbestyrelsen	kr. 1.200.000	
	Overført fra 2016	kr. 389.234	
1.	Langt sigte projekter - strategi og planer		kr. 480.000
2.	Forum Vojens - drift		kr. 20.234
3.	Kort sigte projekter - borgernært og synligt		kr. 650.000
4.	Discgolfbane		kr. 40.000
5.	Rådhuscenter – grønne områder		kr. 129.000
6.	Kunstgræsbane VBI		kr. 100.000
7.	Friluftsprojekt – hytter ved blå spejdere		kr. 150.000
8.	Vojens.dk hjemmeside		kr. 20.000
	I alt	kr. 1.589.234	kr. 1.589.234

Langt sigte - strategi og planer	1/3 bevilling	kr. 500.234
Kort sigte - borgernært og synligt	2/3 bevilling	kr. 1.089.000

Regnskab 2016

Godkendt på Årsmøde 2017

Postering	Bevilling (+)	Bevilling (-)	Indtægter	Udgifter
Kommunalbestyrelsen	kr. 900.000		kr. 510.766	
Masterplan for Vojens Midtby		kr. 340.000		kr. 344.694
Motorsportscenter Vojens		kr. 75.000		kr. 78.536
Forum Vojens - drift		kr. 4.362		kr. 761
Rådhuscenter – petanque mv.		kr. 215.000		kr. 85.995
Kunstgræsbane VBI		kr. 100.000		-
Friluftsprojekt – hytter ved spejdere		kr. 150.000		-
Vojens.dk hjemmeside		kr. 15.638		kr. 780
I alt	kr. 900.000	kr. 900.000	kr. 510.766	kr. 510.766

Restbeløb der overføres til 2017			kr. 389.234	kr. 389.234
Langt sigte - strategi og planer		kr. 419.362		
Kort sigte - borgernært og synligt		kr. 480.638		

FORUM VOJENS

8. april 2016

Oprettelse af aktivitetsgrupper

En aktivitetsgruppe kan oprettes af bestyrelsen eller af borgere, der ønsker at gennemføre et projekt eller skabe aktivitet.

Der er ikke sat begrænsninger for typer eller omfang af projekter og aktiviteter. Forudsætningen for at en aktivitetsgruppe kan startes op under Forum Vojens er at:

- formålet understøtter Forum Vojens formålsparagraf
- det har en bredere almen interesse (end blot for medlemmerne af gruppen)
- det skaber noget udvikling, aktivitet eller synlighed
- gruppen og dens oplæg er godkendt af Forum Vojens' bestyrelse.

Forum Vojens støtter gerne op om gruppen og dens aktiviteter. Behov for økonomisk støtte eller support fra bestyrelsen kan beskrives under punktet "støtte".

Bemærk at økonomisk støtte i størst muligt omfang skal imødekomme følgende fire grundprincipper, for aktivitetsgrupperne med særlig fokus på pkt. 1. og pkt. 4:

1. Borgernært og synligt.
2. Realisering af projekterne og de langsigtede mål i Vision Vojens.
3. Som katalysator vækst, udvikling og realiseringen af Vision Vojens.
4. Formål, der ikke er en offentlig kerneopgave.

Sådan kommer man i gang:

1. Aktivitetsgruppens formand udfylder og fremsender oplæg per e-mail til sekretæren melcher@outlook.dk.
2. Bestyrelsen drøfter oplægget og beslutter hvorvidt det umiddelbart opfylder forudsætningerne.
3. Bestyrelsen inviterer gruppen til at fremægge og motivere oplægget overfor bestyrelsen.
4. Oplægget og aktivitetsgruppen godkendes.
5. Der skal eventuelt være en kontaktperson fra den kommunal forvaltning for at sikre, at aktiviteterne koordineres med eventuelle kommunale opgaver.
6. Aktivitetsgruppens holder efter nærmere aftale bestyrelsen orienteret om gruppens aktiviteter.

FORUM VOJENS

ANSØGNINGSSKEMA AKTIVITETSGRUPPER

Skemaet udfyldes elektronisk. Skrivefelterne udvides automatisk.

Aktivitetsgruppens navn	Jegerup Motions og fitness center

Beskriv aktiviteten og eventuelt tidsplan (hvad vil gruppen gerne arbejde med)
Aktiviteten er at starte et motion og fitness center op i Jegerup. 2016 blev der på et borgermødet besluttet at ned sat en arbejdsgruppe , til at starte et motionscenter op, som skal ligge i den gamle skole i Jegerup. 2016 og 17 er der blevet søgt penge gennem Haderslev kommunes borger budgettering, på mødet var der stor opbakning fra Jegerups borger. Vi forventer at have centeret klar til start forår 2018.
Formål eller mål med aktiviteten (hvad vil gruppen opnå)
Lokal motionscenter for unge, voksne og seniorer, hvor der er plads til alle, uafhængigt af motivationen . Et engageret mødested på tværs af alder, hvor der vil være stor fleksibilitet. Kvalitet i udstyr og rammer, samt engagerede og uddannede instruktører. *Projektet sker i samarbejde med Bevæg dig for livet Fitness. Der forventes at stedet vil have åbnet 24/7 og målet vil være at der kommer flere aktive, som passer i tråd med Haderslevs kommunes sundhedsmål, at der i 2020 er ca 75 % af kommunes borger der dyrker en eller anden form for motion. Det vil være et nyt tiltag i vores lokalsamfund, hvor vi rammer bredere og et godt aktiv.*

Deltagere og organisering			
Formand/talsmand	Margit Carstens		
Mail	carstens@tdcadsl.dk	**Tlf**	50967040
Øvrige deltagere og organisering			
Jette Larsen. Ivan Olesen, Jens Lassen, Charlotte Olesen (Udevalget) Bevæg dig for livet fitness.			

FORUM VOJENS

Målgrupper (hvem har direkte og indirekte glæde af aktiviteterne)
Målgruppen er at ramme bredt, fra alderen 15 til 100 år . Derud over håber vi på at lave børnehold med instruktører på.

Økonomi og støtte (har gruppen behov for støtte og til hvad)

Jegerup Motionscenter
Opstartsbudget (fitness lokale+evt. indretning)

Udstyr og teknik	Fitness grundpakke	450.000	Grundpakke
	IT	5.000	Afdæk behov for evt. administrationssystem - herunder samspil med adgangssystem
Indretning lokale	Diverse lokale etablering		f.eks. ventilation, lokalerenovering
	Indretning	5.000	
Instruktørkurser		50.000	
Musikanlæg		5.000	
PR		15.000	PR, åbent hus, foldere mm.
Diverse		16.000	
Samlet etableringsbehov		**546.000**	

Jegerup Motionscenter
Finansiering af etableringen og opstart

Lån ved Bevæg dig for livet - Fitness	200.000,00
Fonde	250.000,00
Borgerbudgettering	61.000,00
Tilskud fra JUIF	25.000,00
Tilskud fra Landsbyforeningen	25.000,00
Tilskud fra Jegerups Venner	20.000,00
I alt	**581.000,00**

Gruppen har brug for støtte til køb af motions maskiner, og vil gerne søge om et beløb mellem 50.000 kr. og 75.000 kr.

Udfyldt af

Dato	29.11.2017	Navn	Margit Carstens	
Adresse	Ade4lvej 35, 6500 Vojens			
Mail	carstens@tdcadsl.dk		Tlf	50967040

BEVÆG DIG FOR LIVET

Fitness i Jegerup

TrygFonden

NORDEA FONDEN

DGI

DIF

Fitness i Jegerup

- Baggrund/idé
- Fitness i forening – hvorfor?
- Hvordan kommer vi videre?
  - Tidsplan, organisering, økonomi, vi har brug for hjælp
- Spørgsmål og mulighed for at melde sig..

Hvad er lavet?

- Arbejdsgruppe nedsat
- Dialog med Bevæg dig for livet - Fitness
- Besøgt fitness foreninger
- Lokalet er fundet
- Ideer til målgrupper
- Skitse til projektbeskrivelse
- Finansiering og budget – oplæg klar
- Tænkt en masse tanker

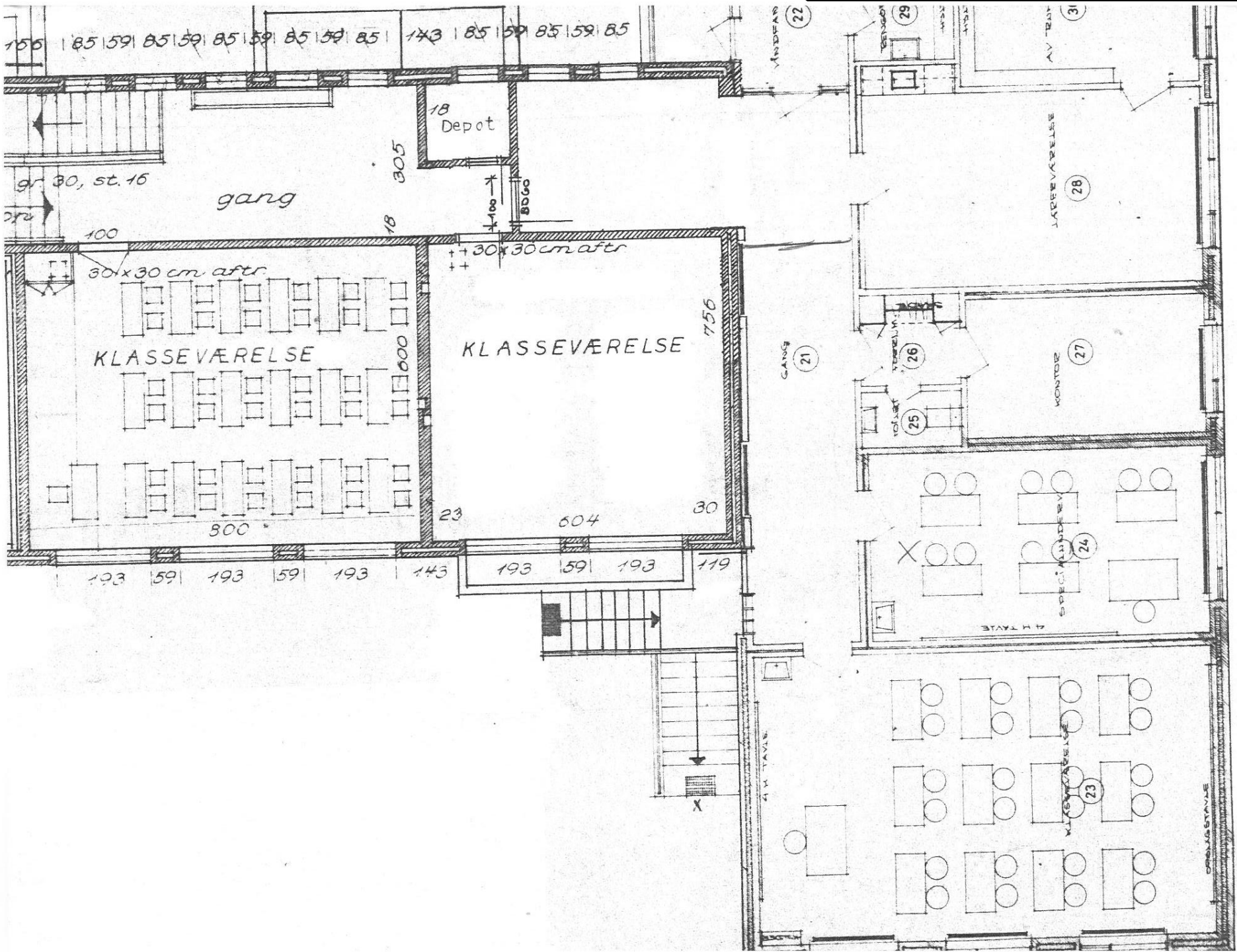
gr. 30, st. 16
gang
18
Depot
305
80
80
30 x 30 cm aftr.
30 x 30 cm aftr.
100
KLASSEVÆRELSE
KLASSEVÆRELSE
600
756
800
604
23
30
193
59
193
59
193
143
193
59
193
119
GANG
21
22
29
31
28
27
26
25
24
23
KONTOR
TOILET
4 H TAVLE

Potentiale

- Jegerup - en by i udvikling (430 indbyggere)
- Simmersted (150 indbyggere –
  135 medlemmer i 2016)
- Potentiale vurderes til 100-120 medlemmer (2018-19)

Bevæg dig for livet - Fitness

- Bevæg dig for livet – fitness indsatsen
- 150 foreninger under Foreningsfitness konceptet
- Lån/rådgivning til opstart af foreninger
- Uddannelser og spotkurser
- Inspiration og hjælp til udvikling

Danskernes idrætsvaner 2016

Stor tilslutning til **selvorganiseret** idræt i alle aldre

Modsatrettede tendenser i foreninger og private/kommercielle

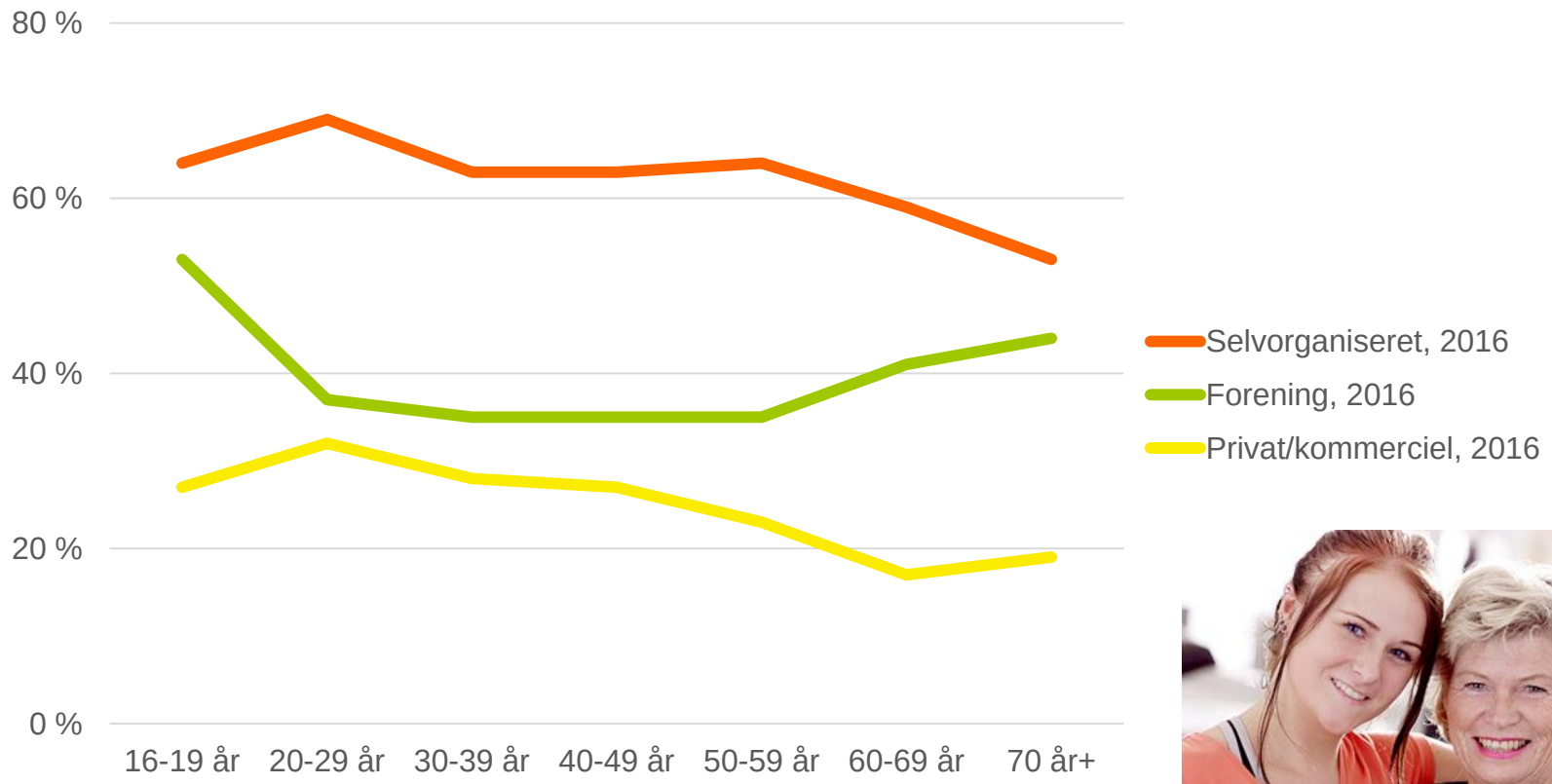

Plads til alle – motivationen er forskellig
Engageret mødested
Fleksibilitet
Samvær på tværs af alder
Foreningskultur
Kvalitet i udstyr/rammer
Engagerede og uddannede instruktører

Instruktør Tine Christensen sørgede for at trafikminister Hans Christian Schmidt ikke kom til skade af den uvante motion.

Trafikministeren trænger til motion

Fitnesscenter: Det ænge ventede mo-ionsrum i multi-huset blev taget i rug lørdag. Den okale minister blev or en sikkerheds kyld instrueret, så han ikke kom til kade.

Der var både mad og underholdning efter den røde snor over den røde løber var blevet

FAKTA

SimFit 24-syv

■ ... har åbent døgnet rundt alle ugens dage. Medlemmerne kan selv kan låse sig ind med en nøgleboik. Alle skal dog have en times instruktion i maskinerne, inden de må træne. Alle instruktører har været på et 40 timers kursus. Der er nyindkøbte fitnessmaskiner for 450.000 kroner i lokalet på 1. sal i multihuset. Medlemskab koster 100 kroner om måneden.

formanden fysioterapeut Dorthe Skjærris har allerede 63 medlemmer. Men flere ledige vil måske ind

Indkaldelse til stiftende generalforsamling 21/9-2015 i Fitness-foreningen - Maugstrup Tidende

Der indkaldes hermed til stiftende generalfo
mandag den 21. september 2015 kl. 19.00 i

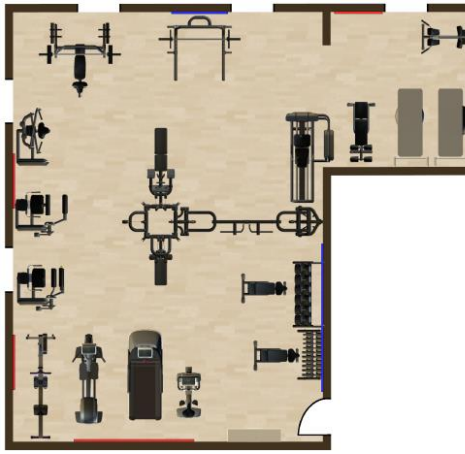

SimFit 24-syv

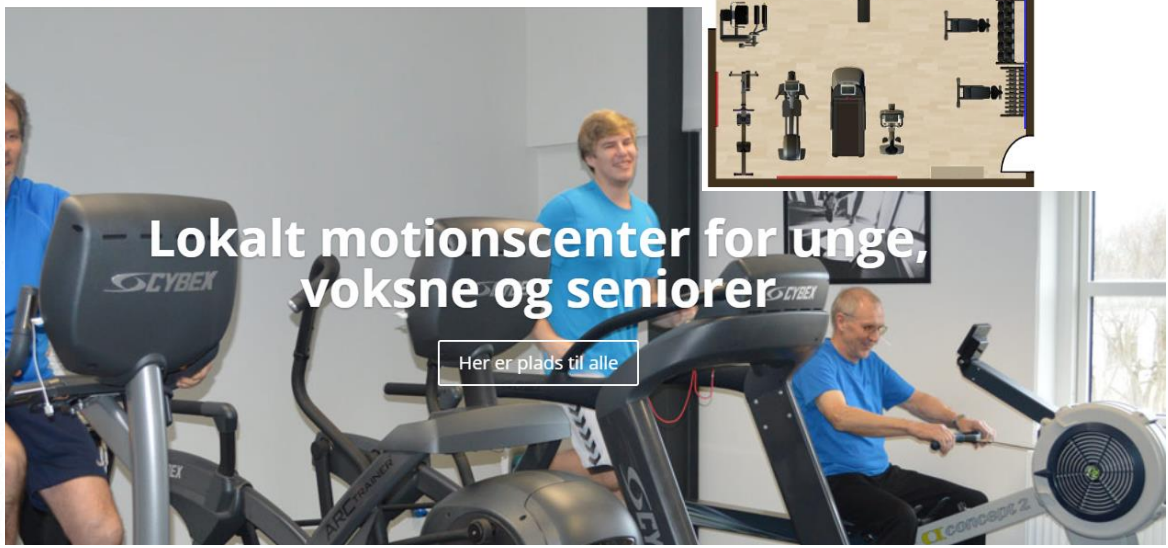

Lokalt motionscenter for unge, voksne og seniorer

Her er plads til alle

Frivillige er centrale – opstart og dagligdagen i foreningen

- Udvalg
  - PR, Udstyr, Drift, sponsorer
- Instruktører
- Praktiske hjælpere
  - Maskiner, ombygning, vedligehold, rengøring

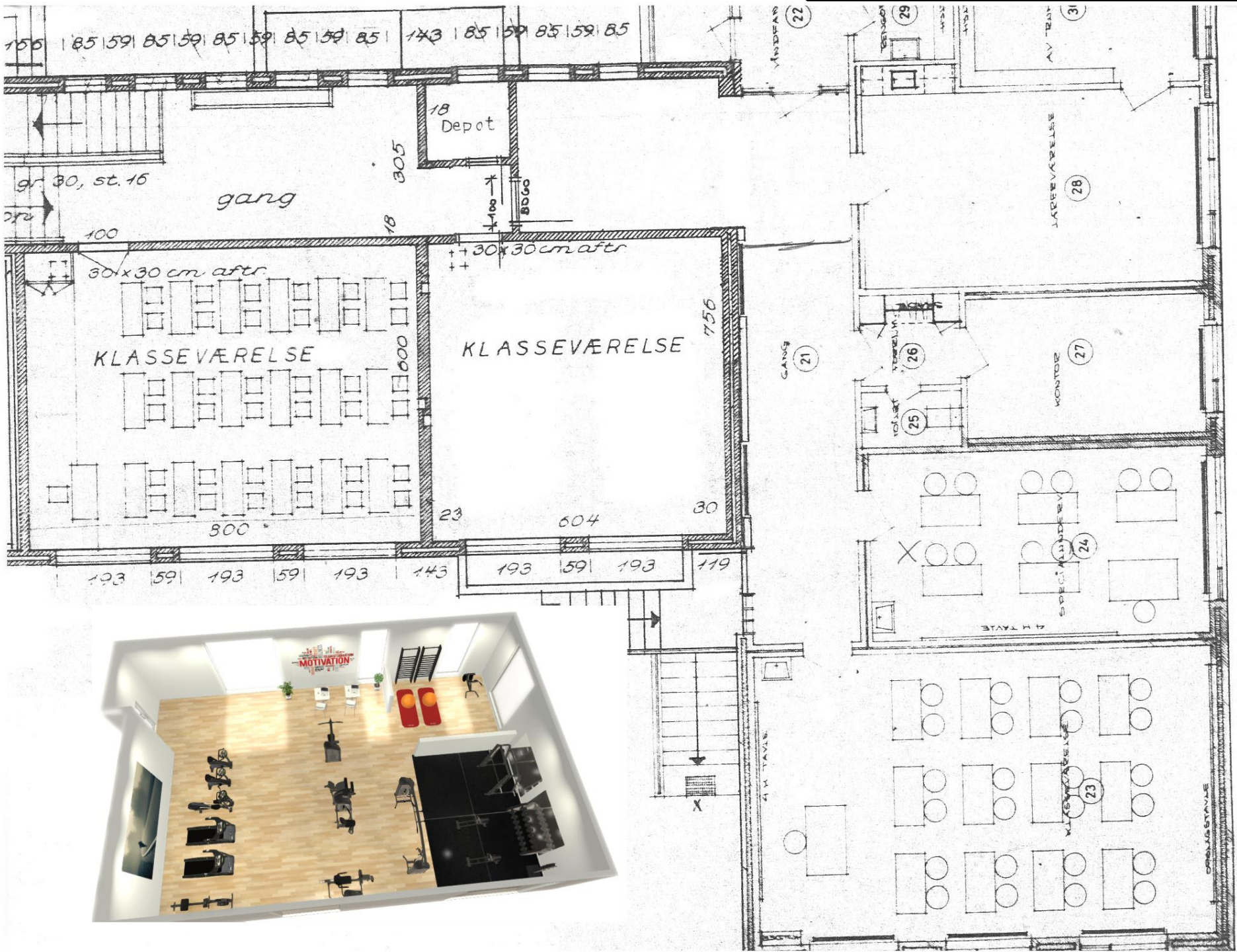
18
Depot
305
gr. 30, st. 16
gang
100
18
30x30 cm aftr.
KLASSEVÆRELSE
600
800
30x30 cm aftr.
KLASSEVÆRELSE
756
23
604
30
193
59
193
59
193
143
193
59
193
119
MOTIVATION
22
29
31
28
21
26
27
25
24
23

Grundudstyr

Styrketræning
Benpres
Brystpres
Træk til bryst
Kabeltræk
Træningsbænk med justerbar ryg
Ryg extension bænk
Håndvægte op til 30 kg
Squat stativ eller smidtstativ
Bænk til ryg/lænd - mave
Store bolde
Måtter
Ribber

Kredsløbstræning
Romaskine
Cykel
Ellipse

Supplement
Løbebånd
Chinup/dip stativ med vægtreduktion
Seated row
Skulderpres
Leg curl – leg extension
Bænkpress
Bosu, vippebræt, bolde

Tidsplan - overordnet

Okt. 2016-	Motionsgruppe stiftet
Okt. 2017	Borgermøde – hvem er interesseret, hvem vil hjælpe?
Okt/Nov. 2017	Ansøgning Bevæg dig for livet – Fitness, SE Vækstpulje
Nov. 2017	Ansøgning til øvrige fonde og puljer
Nov. 2017	Workshop 1 for udvalg, instruktører mfl.
Nov/dec. 2017	Se på motionsudstyr og indkøb
Dec. 2017	Ombygning/indretning
Jan. 2017	Uddannelse af instruktører – 2 weekender i jan. 2018
Jan. 2017	Levering af maskiner og indretning
Jan. 2017	Workshop 2 for udvalg, instruktører mfl.
Feb. 2017	Officiel åbning (02.02.2018)

Budget

- Investeringsbudget cirka 600.000 kr
- Finansiering – Lån Bevæg dig for Livet – Fitness, SE Vækstpulje, borgerbudgettering, tilskud foreninger
- Forventes 100-120 medlemmer i løbet af de første 2 år
- Kontingent niveau: 550/1100 kr. (halv-/hel år)

Vi har brug for hjælp!

- ”Beskrive ideen og projektet”

  Ansøgning – fonde – sponsorer - PR

- Udstyr/indkøb/indretning

- Ombygning

- Frivillige instruktører

- Frivillige praktiske opgaver

Initiativgruppen bistår og leder projektet

Ansøgning Bevæg dig for Livet - Fitness

Gennemgang af kvalitetsrammerne og lånemuligheder
Projektbeskrivelse

- Baggrund(opland/forventninger til potentiale)
- Formål
- Faciliteter (antal m^2, hold/ikke hold, adgangsforhold og faciliteter i øvrigt, aftale med kommunen)
- Organisering og drift af foreningen
- Økonomi (investerings- og driftbudget)
- Tidsplan (og 'hvem gør hvad')

- Bilag - budgetter, vedtægter, tegninger

Bestyrelsens opgaver/ansvar – håndbog mm (efter opstart)

Projektbeskrivelse som den vises på portalen (kun tekst der ikke er markeret)

Der bliver også lavet en videopræsentation.

Øvrige vedhæftede filer er baggrundsmateriale til fonden, som ikke vises på hjemmesiden.

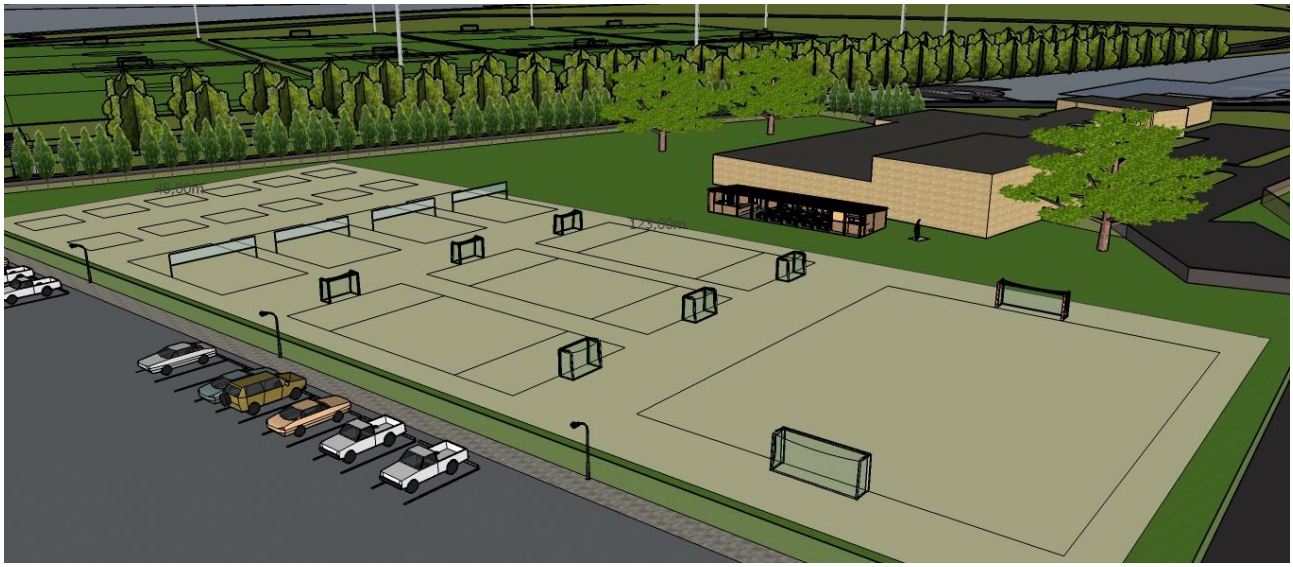

Den gode idé (600 tegn)

Husk, at dette afsnit er det første, som mulige støtter af dit projekt vil se. Sørg derfor for at præsentere *hele* projektet kort, fængende og præcist her.

- Hvorfor skal projektet gennemføres?
- Hvilken behov løses gennem projektet?
- Hvordan kan projektet gavne og inspirere andre?

Vi vil skabe Danmarks bedste strandfaciliteter til idræt og fritid. Stedet, hvor byens borgere, turister og idrætsforeninger fra hele landet kan have en aktiv fritid med motion og strandidræt i en by uden kystlinjer. Projekt Vojens Strand er et delprojekt under VisionVojens, som er en vision om, at fremtidens Vojens skal være en by for mennesker i alle aldre, som ønsker et aktivt og sundt liv. Visionen vil bl.a. gøre Vojens til en sports- og fritidsby med gode og sunde fritids muligheder for alle. Projekt Vojens Strand er et skridt på vejen for at nå visionen.

Projektets fysiske rammer (600 tegn)

Beskriv kort den bygning eller det sted eller byrum, som projektet sætter fokus på:

- Hvorfor er netop disse fysiske rammer udvalgt?
- Hvilke kvaliteter og potentialer rummer stedet nu?
- Hvad skal de fysiske rammer ændres til?

Du kan uploade billeder og kort som bilag på de næste sider.

Arealet bag SE-Arenaen er ideelt til formålet. Det ligger kun 500 m fra banegården og lige op ad de øvrige idrætsfaciliteter. Det giver nem adgang til toilet- og omklædningsforhold. Da strandaktiviteter kan være støjende, er placeringen 200 m fra nærmeste boliger også ideel. Området er fladt og tæt op ad en kommunal bygning, som med tiden kan ændres til Sportel. Det er et areal på ca. 12.000 m2, som laves til en kombination af sand og græsarealer samt ca. 120 m2 overdækkede faciliteter til picnic og grillområde.

Det omfatter projektet (600 tegn)

Beskriv de aktiviteter, som du/I søger støtte til:

- Hvilke konkrete fysiske forandringer søger I støtte til?
- Hvad skal der til for at skabe disse forandringer?
- Planlægger I andre aktiviteter end de bygningsmæssige?

Husk, at aktiviteterne også skal fremgå af projektets budget og tidsplan.

Vi vil anlægge en 6000 m2 sandkasse til strandidræt og andre strandaktiviteter, et 6000 m2 græsareal til rekreativt ophold og fritidsaktiviteter samt et 120 m2 overdækket opholdsareal med udekøkken, grillplads og depotrum. Arealet skal være rammerne for flere årlige idrætsstævner på sand som Beachvolley, Beach Handball, Beach football og Beachminton. Derudover skal det være åbent for byens skoler og daginstitutioner, borgere og turister til uorganiseret idræt og fritidsaktiviteter. Vi vil arbejde på en årlig beachfestival for byens borgere, hvor idræt, leg og socialt samvær er nøgleordene.

Organisering af projektet og involvering af frivillige (600 tegn)

Beskriv her, hvilke aktører, der er involveret i projektet, og hvordan rollerne er fordelt.

- Hvilke konkrete opgaver udføres af frivillige?
- Har foreningen/projektorganisationen erfaringer med frivillige projekter fra tidligere?

Projektgruppen består af en repræsentant fra borgerforeningen Forum Vojens, repræsentanter fra 4 idrætsforeninger og Vojenshallerne. Projektgruppen står bag idéen og for planlægningen og fundraising. Selve projekteringen varetages af idrætsforeningerne i samarbejde med kommunen, hvor idrætsforeningerne leverer den frivillige arbejdskraft til de arbejdsopgaver, som ikke kræver autorisation. Drift og vedligeholdelse varetages efterfølgende af Vojenshallerne og idrætsforeningerne. Forum Vojens og idrætsforeningerne har erfaringer med frivillige projekter.

Relationen til lokalsamfundet (600 tegn)

Beskriv kort projektets relation til lokalsamfundet.

- Beskriv også, hvis projektet har en relation til kommunen.
- Vedlæg evt. dokumentation for aftaler mv. med kommunen eller andre aktører på næste side.

Haderslev Kommune er involveret i projektet, idet arealet er kommunalt og udlagt til parkeringsareal. Kommunen har indarbejdet VisionVojens i flere dele af Kommuneplan 2017 og har besluttet at udarbejde en masterplan på baggrund af Forum Vojens's Helhedsplan for Udvikling af Halområdet, som projekt Vojens Strand er en del af.

Vojens Strand

Projekt Vojens Strand er en lille del af en større helhedsplan for udvikling af halområdet i Vojens.

Udviklingen af halområdet indgår i en overordnet visionsplan, som en gruppe borgere har udarbejdet.

Haderslev Kommune nedsatte i sommeren 2014 et såkaldt §17 stk. 4. udvalg med henblik på at udarbejde en "helhedsplan for Vojens by". Udvalget bestod af en række borgere og politikere fra Vojens. Resultatet blev er en stor, ambitiøs og drømmende plan, for hvordan borgerne i Vojens ser byen udvikle sig gennem de næste 20 til 30 år kaldet VisionVojens. Visionen har fået kommunens bevågenhed og er bl.a. nævnt i flere dele af Kommuneplan 2017.

VisionVojens resulterede i oprettelsen af borgerforeningen Forum Vojens, som byrådet har anerkendt til at være en formel høringspartner i forbindelse med al udvikling og alle anlægsprojekter i Vojens.

Forum Vojens har i forlængelse af visionen udarbejdet og er fortsat i gang med at udarbejde helhedsplaner for de 4 fokusområder i visionen, hvor Helhedsplanen for Udvikling af Halområdet er en del af fokusområdet "Sports- og Fritidsbyen". Byrådet har besluttet at lave denne helhedsplan til en masterplan.

Forum Vojens og projektgruppen Vojens Strand ønsker nu at gå i gang med et af delprojekterne i helhedsplanen: Strandbaneprojektet. Dette projekt hænger nøje sammen med at få løst problemstillingerne omkring parkeringspladser i forbindelse med SE-Arenaen, som kommunen og halbestyrelsen er i gang med at løse. En af udfordringerne er bundforholdene, som skal kunne bære parkeringsarealet og strandbane arealet. Forum Vojens har bevilget penge til en jordbundsundersøgelse, som forventes lavet i foråret 2018. Herefter kan detailplanlægningen af Vojens Strand gå i gang, såfremt prøverne indikerer, at bundforholdene er gode nok til projektet.

I projektansøgningen er der for at belyse projektets sammenhæng med helheden uddrag af det væsentligste fra VisionVojens og Helhedsplan for Udvikling af Halområdet samt fra referater fra behandling i byrådet m.v. Nedenfor er der links til Kommuneplan 2017, hele VisionVojens og hele helhedsplanen.

Den efterfølgende drift af Vojens Strand bliver et samarbejde mellem Vojenshallerne og idrætsforeningerne. Vojenshallerne er en selvejende institution, som står for den daglige drift af den kommunale SE-Arena og de fondsejede idrætshaller. Der er en driftsaftale med kommunen.

Links:

Kommuneplan 2017:

http://kommuneplan2017.haderslev.dk/

VisionVojens:

http://polweb.haderslev.dk/PolEnclosure.aspx?file=8276_4587062&docid=4558580&fusionID=4587059&fileID=4587062-01-09-2015+-+Bilag+02.01+VisionVojens+01072015.pdf&type=.pdf&enclosure=true&agendaItemSysID=77675&committeeID=567&access=1&docSysID=8276

Helhedsplan for Udvikling af Halområdet:

http://forumvojens.dk/wp-content/uploads/2017/07/Helhedsplan-for-udvikling-af-halomr%C3%A5det-i-Vojens.pdf

Budget

Projekt Vojens Strand	Pris	
FASE 1 - Forberedelse		
Projektbesrkivelse	-	Ingen udgifter
Jordbundsundersøgelse	15.000	Beløbet er bevilget af Forum Vojens
Lokalplanændringer	-	Kommunal udgift
Fondssøgning	-	Ingen udgifter
Detailplanlægning og forsikringer	15.000	
I alt	**30.000**	

FASE 2 - Anlægsfase	
Etablering af sandbaner	725.620
Etablering af græsareal	110.425
Opsætning af hegn	156.575
Bygning af overdækket område	288.375
Uforudsete udgifter	125.000
	1.405.995

FASE - Indvielse	
Opsætning af baner	46.000
Indvielse (Beachfestival)	18.005
	64.005

Budget i alt	**1.500.000**

Finansieringsplan
Projekt Vojens Strand

	Bevilget	Ansøges	Svar forventes	
Bidragsyder				
Forum Vojens	15.000	250.000	13-03-2018	
Foreningerne og frivilligt arbejde	145.000			Foreningerne har givet tilsagn
Sponsorater		150.000	01-07-2018	Senest
Fondssøgning				
SE-vækstpulje	-	150.000	11-05-2018	
Realdania (Underværker)	-	300.000	?	
Nordea Fonden	-	150.000	01-07-2018	Senest
A.P. Møller Fonden	-	140.000	01-07-2018	Senest
Lokale og Anlægsfonden	-	200.000	01-07-2018	Senest
	I alt bevilge	**I alt ansøges**		
Finansieringsplan i alt	**160.000**	**1.340.000**		

Detaljeret budget baseret på internetopslag og kontakt til virksomheder som potientielle leverandører.

Produkt	mængde	enheder	Enhedspris	pris ex moms	Incl moms
Strandsand nyt leveret	1710	m3	100	171.000	213.750
Strandsand gammelt flyttes	650	m3	30	19.500	24.375
Drængrus 30 cm tykt lag	1770		140	247.800	309.750
Fiberdug (under strandsand og under drængrus)	11800	m2	4	47.200	59.000
Drænrør m v.	800	m	1	50.000	62.500
Etablering af bund og græsareal	Frivillig arbejdskraft			30.000	30.000
Flytning af overskydende jord	4000	m3	8	32.000	40.000
Afgrænsning mellem sand og græs (kantsten)	342	m	38	12.996	16.245
Hegn 2 m højt	450	m		60.000	75.000
3 låger (1 x 6 m, 2 x 1,2 m)				17.260	21.575
Opsætning af hegn og sætning af afgrænsning	Frivillig arbejdskraft			60.000	60.000
El-kabel og markeringsbånd til nedgravning	310	m	8	2.480	3.100
Højttalerkabel til nedgravning	310	m	6	1.860	2.325
Øvrigt el-materiel				8.000	10.000
El arbejde	Frivillig arbejdskraft			10.000	10.000
VVS materialer incl udendørs bruser				15.000	18.750
VVS arbejde	Frivillig arbejdskraft			10.000	10.000
Kloak arbejde (faskine og evt. tilslutning til kloak)				18.000	22.500
Materialer til overdækket opholdsområde				65.000	81.250
Fliser til overdækket opholdsområde (40x40x5)	120	m2	70	8.400	10.500
Bygning af overdækket opholdsområde	Frivillig arbejdskraft			35.000	35.000
Indretning til "udekøkken"				18.000	22.500
Køleskabe	4	stk	3500	14.000	17.500
Borde og bænke til overdækket opholdsområde	15	stk	700	10.500	13.125
Borde og bænke til det fri	5	stk	1400	7.000	8.750
VVS arbejde - autoriseret del				8.000	10.000
Elarbejde - autoriseret del incl materialer				18.000	22.500
Uforudsete				100.000	125.000
Leje af maskiner				60.000	75.000
Jordbundsundersøgelse				12.000	15.000
Beachvolly net og baner	4	stk		16.000	20.000
Beachminton bane markeringer	6	stk		4.800	6.000
Beach fodbold mål og bane	1	stk		16.000	20.000
Åbningsarrangement				11.204	14.005
Mødeaktiviteter og Forsikringer				12.000	15.000
Samlet pris				1.229.000	1.500.000

[Projektnavn]

Årstal 2017 - 2019

Projektplan	December				Januar				Februar					Marts				April					Maj				Juni					Juli				August				September					Oktober				Novembe		
Uge	49	50	51	52	1	2	3	4	5	6	7	8	9	10	11	12	13	14	15	16	17	18	19	20	21	22	23	24	25	26	27	28	29	30	31	32	33	34	35	36	37	38	39	40	41	42	43	44	45	46	47
Fase 1 – Forberedelse																																																				
Projektbeskrivelse																																																				
Jordbundsundersøgelse																																																				
Lokalplansændringer																																																				
Fonds- og sponsorsøgning																																																				
Detailplanlægning og tegning af forsikringer																																																				
Fase 2 – Anlægsfase																																																				
Etablering af sandbaner																																																				
Etablering af grasareal																																																				
Opsætning af hegn																																																				
Bygning af overdækket areal																																																				
Fase 3 – Indvielse																																																				
Opsætning af baner																																																				
Indvielse (Beachfestival)																																																				
Aktivetet																																																				
Aktivetet																																																				

Kommissorium for Forum Vojens´ Infrastrukturarbejdsgruppe

Grundlag

Fra Forum Vojens´vedtægter §6:

6.5 Bestyrelsen kan nedsætte udvalg efter behov og delegere opgaver til disse.

Fra Forum Vojens´ forretningsorden §5:

Bestyrelsen forestår ledelsen af foreningens anliggender og skal sørge for en forsvarlig organisation af foreningens virksomhed.

Foreningens virksomhed drives primært ved at nedsætte permanente udvalg og/eller ad hoc arbejdsgrupper/projektgrupper til løsning af foreningens opgaver.

Bestyrelsen skal evt. fastlægge de retningslinjer og anvisninger, der skal gælde for udvalgene/arbejdsgrupperne/projektgrupperne og skal føre tilsyn med, at de arbejder i overensstemmelse med foreningens formål.

Bestyrelsen medvirker til at udpege repræsentanter til udvalg/arbejdsgrupper/projektgrupper.

En eller flere repræsentanter fra udvalgene/arbejdsgrupperne/projektgrupperne inviteres til bestyrelsesmøder, hvor deres arbejde er på dagsordenen

---

Navn

Infrastrukturgruppen

Formål

- at forbedre infrastrukturen i Vojens – herunder sammenhængen mellem bydele – for trafikanter, uanset om de er fodgængere, cyklister eller kører i bil
- at forbedre forholdene for både den kollektive og individuelle trafik i Vojens og omegn
- at fremme trafiksikkerheden
- at arbejde for trafikal koordinering og sammenhæng med omegnsbyer, resten af Haderslev kommune og med den landsdækkende infrastruktur – f.eks. via E45, jernbane og civil lufthavn.
- at fremme skiltning, belysning og generel information o.a. som relaterer sig til infrastrukturen

Baggrund

Infrastrukturgruppen nedsættes på baggrund af dette kommissorium, som er godkendt på bestyrelsesmødet i Forum Vojens den 09-01-2018.

Den skal tage udgangspunkt i materialet fra VisionVojens, forslagene fra den oprindelige infrastrukturgruppe og de sager, bestyrelsen lægger ud til arbejdsgruppen.

Opgaver

- Kortlægge de trafikale infrastrukturelle udfordringer og behov for forbedringer, der kan styrke fremkommeligheden.
- Forberede sager vedr. infrastruktur til Forum Vojens´ bestyrelse

- Sørge for udarbejdelse af skitseprojekter for den/de foreslåede løsninger med tilhørende prisoverslag med henblik på efterfølgende politisk stillingtagen/beslutning.
- Gennemføre mindre projekter på frivillig basis.

Samarbejder og initiativer

Gruppen skal søge god kontakt med forvaltningen i Haderslev Kommune, der i alle infrastrukturprojekter er en afgørende medspiller.

Tidsplan

Gruppen fremlægger en plan for gruppens arbejde til Forum Vojens' bestyrelse umiddelbart efter gruppen er nedsat og første møder har været afholdt.

Kortlægning og skiltning af stisystemer er prioriteret af Forum Vojens, og gruppen skal forelægge forslag desangående separat senest den 1. juni 2018.

Infrastrukturgruppen er nedsat uden en på forhånd fastlagt funktionsperiode.

Afrapportering

Infrastrukturgruppen udarbejder løbende projektforslag og anbefalinger af trafikale tiltag, Forum Vojens bør arbejde på at få gennemført. Eksisterende materiale fra Haderslev Kommune, DSB, Sydtrafik og Forum Vojens inddrages. Gruppen kan efter behov gennemføre supplerende analyser, herunder trafiktællinger eller lign.

Reference

Arbejdsgruppen refererer til Forum Vojens´ bestyrelse

Organisering/medlemmer

Arbejdsgruppen består af:

- Torben Skødt (Tovholder som refererer til Forum Vojens bestyrelse)
- Ad hoc medlemmer efter behov og set i forhold til de projekter der gennemføres fx:
    - repræsentanter fra de største grundejerforeninger i Vojens
    - repræsentanter fra sportsklubber og foreninger i Vojens
    - repræsentanter fra skolerne og ældreområdet i Vojens
    - repræsentanter fra handelsstands- og erhvervslivet i Vojens
    - borgere fra Vojens med interesse og engagement vedr. infrastruktur

Til infrastrukturgruppen bliver tilknyttet en sagkyndig repræsentant fra Haderslev Kommune.

Arbejdsgruppens virke (forretningsorden)

Arbejdsgruppen fastsætter selv sin forretningsorden.

Økonomi

Gruppen arbejder med en rammebevilling fra Forum Vojens på op til 50.000 kr.