Vojens

Vojens er grundlagt i 1864, da jernbanestationen blev anlagt på heden.

Vojens en aktiv centerby med gode handelsmuligheder og et blomstrende erhvervsliv, ligesom sporten er i fokus.

Rådhuscentret udgør den mest varierede indkøbsmulighed med Supermarked, Discountbutik, bager, isenkræmmer, optikere, cafe, boghandel, tøjhandler, frisør, ejendomsmæglere m.v. Her er også sundhedscenter, fitness og bibliotek. 700 m fra lejligheden.

I byens centrum er der et bredt udvalg af dagligvarebutikker, blomsterhandlere, genbrugsbutikker, ejendomsmæglere, cafeer m.v. og det i gå afstand fra lejligheden.

Vojens kultur- og musikhus ligger på den anden side af Vestergade.

Fra Vojens Station, er det også nemt at komme til og fra byen med tog eller bus.

Vojens

Er også kendt for:

Er du interesseret, så kontakt

**Anders Møller**
**E & I Huset Vojens**
**Vestergade 13A**
**6500 Vojens**
**Telefon +45 4019 7753**
**Mail:info´@eihuset.dk**

**E & I Huset Vpjens**

# Senior Boligbofællesskab midt i Vojens i nye energivenlige lejeboliger

**Infomøde I E&I Huset**
**Danmarksgade 3**
(Indgang i det tidligere supermarked)
**6500 Vojens**
**Mandag den 20 maj 2019**
**kl. 19.00**

# Vojens viser vejen

Lejlighederne:

I det tidligere supermarked i midtbyen etableres der i stueetagen 8 stk. 2– og 3 værelses lejligheder med et nettoareal fra ca. 60 til ca. 100 m2.

Alle lejligheder opføres i lyse materialer med moderne køkken og baderums faciliteter, alt sammen handicapvenligt.

Alle gulve er med gulvvarme, og i alle opholdsrum er der trægulve og i badeværelser moderne gulvfliser.

Varmeforsyningen etableres med varmepumper, og der suppleres med solceller på taget, så der bliver tale om meget energivenlige og komfortable lejligheder.

Fællesfaciliteter:

Der indrettes et fælleslokale med gæsteværelse, badeværelse og køkken.

Her er der mulighed for, at holde fester, arrangere fællesspisning, foredrag, film mm.

Kælderareal:

Her er der fælles cykel kælder samt mulighed for at leje et depotrum

Udearealer:

Til ejendommen er der fællesarealer til brug for alle.

Ligesom der mulighed for parkering.

## Du kan være med til at forme det!

Fotos er tænkte eksempler og er derfor ikke udtryk for det færdige resultat

Et Senior Bolig Bofællesskab er en boligmasse, der er forbeholdt Seniorer, her i aldersgruppen 55+, som er enlige eller samboende, og som ikke har hjemmeboende børn eller husdyr.

Når man begynder at nærme sig pensionsalderen, gør man sig nye overvejelser omkring boligsituationen Man vil gerne bo i lidt mindre, mere praktisk, tættere på byen og dens tilbud, og så vil man især gerne have nem adgang til sociale fællesskaber. Det er de vigtigste ting, når ældre vælger seniorbofællesskaber til.

Det er svært at føle sig ensom i et Senior Bolig Bofællesskab. Der er altid hjælp at hente fra de øvrige beboere. Så det er et godt sted, når ens nuværende bolig er for stor og uoverskuelig at holde.

Den centrale beliggenhed gør det nemt at handle dagligvarer, og Vojens Station med bus og tog til omverdenen ligger tæt på.
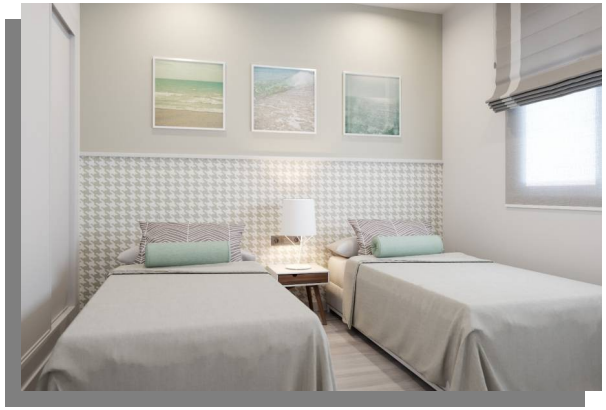
Beboerrådet sørger sammen med de øvrige beboere for jævnlig at afholde fællesaktiviteter såsom fællesspisning, foredrag, film o.l.